Waar mensen werken met mensen

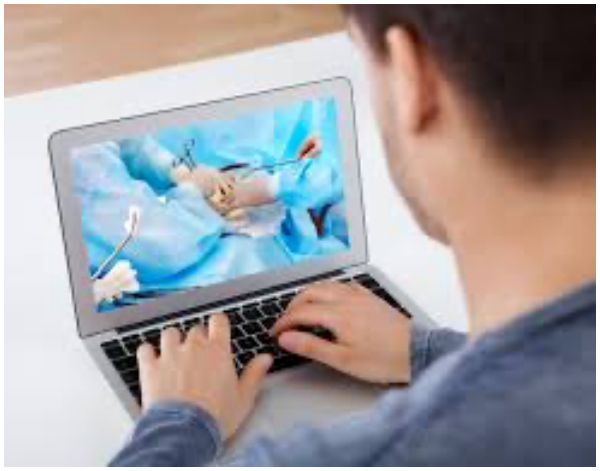

Productblad

Acute zorg, ABCDE methodiek en reanimatie

Refresher voor zorgprofessionals

Opdrachtgever: Diversen
Versiedatum: 1 januari 2021

COGNITIUM
Trainingen voor zorg- & hulpverlening

COLOFON
Dit is een uitgave van Cognitium | Trainingen voor zorg- en hulpverlening

Dit document en de bijbehorende cursusmaterialen en andere uitgaven, mogen uitsluitend worden gebruikt ten behoeve van educatieve doeleinden voor Cognitium.

Niets uit deze uitgave mag worden verveelvoudigd en/of openbaar gemaakt worden door middel van druk, fotokopie, microfilm of op welke andere wijze ook, zonder voorafgaande schriftelijke toestemming van Cognitium.

Versiedatum: 1 januari 2021

© 2021 Cognitum | Trainingen voor zorg- en hulpverlening

Inleiding

De trainingen van Cognitium zijn gericht op professionele en semi-professionele zorgverleners en hulpverleners.

De kracht van Cognitium is dat wij werken met mensen uit de praktijk, die het leuk vinden om hun kennis over te brengen op anderen, zodat die zichzelf verder kunnen ontwikkelen.

Bij Cognitium zorgen we voor een veilig en prettig leerklimaat. Waar mensen zich kunnen ontwikkelen dankzij een duidelijke theoretische onderbouwing, het oefenen van praktische vaardigheden en opbouwende feedback die bijdraagt aan het leerrendement van onze cursisten.

Ons doel is dat mensen zich veilig voelen om te leren, durven te handelen als dat nodig is en naar huis gaan met het gevoel dat ze vaardigheden beheersen en kunnen toepassen.

Training acute zorg, ABCDE methodiek en reanimatie

Deze training richt zich op zorgprofessionals die willen weten hoe zij moeten handelen in acute situaties en in de samenwerking binnen een ALS/SIT/Reanimatie team.

De training richt zich op het beoordelen en veilig stellen van vitale functies door middel van de ABCDE methodiek, het handelen in een specialistisch reanimatieteam (refresher), toepassen van Crisis Resource Management (CRM) en een overdracht van zorg middels de SBARR methodiek.

De training is gedeeltelijk theoretisch opgebouwd, maar gaat al vrij snel over in het oefenen van handelen in acute situaties met behulp van een gevarieerd aanbod casuïstiek. Tijdens de casuïstiek leert u om de theorie in de praktijk te brengen en samen te werken als team. Na afloop van de casus zal worden gekeken naar het handelen als team en de individuele vaardigheden.

Duur van de training

Deze training geven we in de regel als incompany training, zodat u de training volgt met mensen die in hetzelfde team als u participeren.

De hele training duurt één dag en afhankelijk van het tijdstip zal worden gezorgd voor een lunch of een diner.